HRVATSKI KUGLAČKI SAVEZ

Horvaćanska cesta 29 • 10 000 Zagreb • Hrvatska
TEL: +385 1 4833 695 • OIB: 48949263493 • IBAN: HR3823600001101553026

Ženski kuglački klub Zaprešić, Zaprešić

Popis registriranih igrača/dužnosnika za 2026. godinu

PODACI O KLUBU

OIB: 87790337336
Adresa: Zelengaj 2, 10 290 Zaprešić
Predsjednik: Željka Mlinarić Galler
Tajnik: Andrea Alpeza
E-pošta: zkkzapresic@gmail.com
WWW:
Kontakt: Andreya Alpeza 097 693 00 55, Željka Mlinarić Galler 098 913 12 15

TRENERI

Vedran Štajdohar (M) HKS ID: **320187**

Datum rođenja	31.12.1983
Državljanstvo	HRV
Iskaznica vrijedi do	14.06.2030
Licenca	D licenca

DUŽNOSNICI

Dario Blaško (M) HKS ID: **520103**

Datum rođenja	26.08.1979
Državljanstvo	HRV
Iskaznica vrijedi do	05.07.2030

Vladimir Gašpert (M) HKS ID: **520142**

Datum rođenja	01.12.1965
Državljanstvo	HRV
Iskaznica vrijedi do	24.09.2030

Tomislav Karlo HKS ID: **520140**

Datum rođenja	29.05.1980
Državljanstvo	HRV
Iskaznica vrijedi do	05.07.2030

IGRAČI

Andreya Alpeza (Ž) HKS ID: **110680**

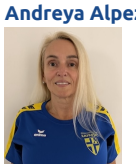

Datum rođenja	30.05.1969
Državljanstvo	HRV
Liječnički vrijedi do	08.09.2028
Pravo nastupa od	30.12.2019
Iskaznica vrijedi do	16.09.2030

Tamara Bubnić (Ž) HKS ID: **110684**

Datum rođenja	21.03.1972
Državljanstvo	HRV
Liječnički vrijedi do	03.09.2026
Pravo nastupa od	08.07.2017
Iskaznica vrijedi do	07.07.2025

Sanela Dropulić (Ž) HKS ID: **111290**

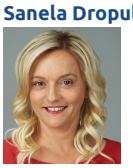

Datum rođenja	18.08.1974
Državljanstvo	HRV
Liječnički vrijedi do	09.09.2028
Pravo nastupa od	25.03.2026
Iskaznica vrijedi do	20.03.2030

Lucija Faltak (Ž) HKS ID: **110931**

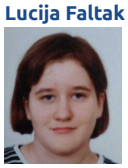

Datum rođenja	12.12.2008
Državljanstvo	HRV
Liječnički vrijedi do	21.07.2026
Pravo nastupa od	30.06.2023
Iskaznica vrijedi do	02.07.2027

Željka Gašpert (Ž) HKS ID: **110682**

Datum rođenja	01.08.1961
Državljanstvo	HRV
Liječnički vrijedi do	09.09.2028
Pravo nastupa od	08.07.2017
Iskaznica vrijedi do	16.09.2030

Ana Kovačević (Ž) HKS ID: **110202**

Datum rođenja	24.10.2006
Državljanstvo	HRV
Liječnički vrijedi do	03.09.2028
Pravo nastupa od	29.06.2026
Iskaznica vrijedi do	16.09.2030

Sanja Majhen (Ž) HKS ID: **130002**

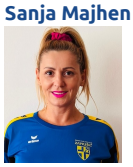

Datum rođenja	23.03.1983
Državljanstvo	BIH
Liječnički vrijedi do	17.09.2028
Pravo nastupa od	30.06.2025
Iskaznica vrijedi do	17.09.2030

Magdalena Mileusnić (Ž) HKS ID: **111206**

Datum rođenja	03.03.2010
Državljanstvo	HRV
Liječnički vrijedi do	03.09.2026
Pravo nastupa od	25.03.2025
Iskaznica vrijedi do	19.03.2029

Tea Milin (Ž) HKS ID: **111161**

Datum rođenja	28.09.2007
Državljanstvo	HRV
Liječnički vrijedi do	01.03.2025
Pravo nastupa od	28.08.2024
Iskaznica vrijedi do	22.08.2028

Željka Mlinarić Galler (Ž) HKS ID: **110210**

Datum rođenja	25.04.1977
Državljanstvo	HRV
Liječnički vrijedi do	—
Pravo nastupa od	10.07.2021
Iskaznica vrijedi do	04.07.2025

Monika Pupavac (Ž) HKS ID: **110212**

Datum rođenja	09.09.1994
Državljanstvo	HRV
Liječnički vrijedi do	23.08.2025
Pravo nastupa od	14.07.2021
Iskaznica vrijedi do	15.07.2025

Ivana Reiner Pavlinec (Ž) HKS ID: **110819**

Datum rođenja	19.08.1983
Državljanstvo	HRV
Liječnički vrijedi do	09.09.2028
Pravo nastupa od	11.02.2019
Iskaznica vrijedi do	17.09.2030

Dijana Smoljo (Ž) HKS ID: **110686**

Datum rođenja	15.07.1971
Državljanstvo	HRV
Liječnički vrijedi do	09.09.2028
Pravo nastupa od	08.07.2017
Iskaznica vrijedi do	16.09.2030

Micika Trstenjački Lukić (Ž) HKS ID: **110691**

Datum rođenja	02.11.1960
Državljanstvo	HRV
Liječnički vrijedi do	09.09.2028
Pravo nastupa od	21.09.2017
Iskaznica vrijedi do	16.09.2030

HRVATSKI KUGLAČKI SAVEZ

Horvaćanska cesta 29 • 10 000 Zagreb • Hrvatska
TEL: +385 1 4833 695 • OIB: 48949263493 • IBAN: HR3823600001101553026

Ženski kuglački klub Zaprešić, Zaprešić

Popis registriranih igrača/dužnosnika za 2026. godinu

DVOJNE REGISTRACIJE

Lara Blaško (Ž)
Kuglački klub Bjelovar
HKS ID: **110750**

Datum rođenja	**28.02.2008**
Državljanstvo	**HRV**
Liječnički vrijedi do	**01.09.2028**
Pravo nastupa od	**08.04.2018**
Dvojna vrijedi do	**20.06.2027**

Nina Kušan (Ž)
Kuglački klub Frozy Zabok
HKS ID: **110813**

Datum rođenja	**23.08.2006**
Državljanstvo	**HRV**
Liječnički vrijedi do	**08.09.2028**
Pravo nastupa od	**29.06.2026**
Dvojna vrijedi do	**20.06.2029**

Lena Maslek (Ž)
Kuglački klub Bjelovar
HKS ID: **110889**

Datum rođenja	**20.04.2011**
Državljanstvo	**HRV**
Liječnički vrijedi do	**01.09.2028**
Pravo nastupa od	**15.12.2019**
Dvojna vrijedi do	**20.06.2027**

Lana Pavlinec (Ž)
Kuglački klub Zagreb
HKS ID: **110814**

Datum rođenja	**30.08.2009**
Državljanstvo	**HRV**
Liječnički vrijedi do	**08.09.2028**
Pravo nastupa od	**29.06.2026**
Dvojna vrijedi do	**20.06.2027**